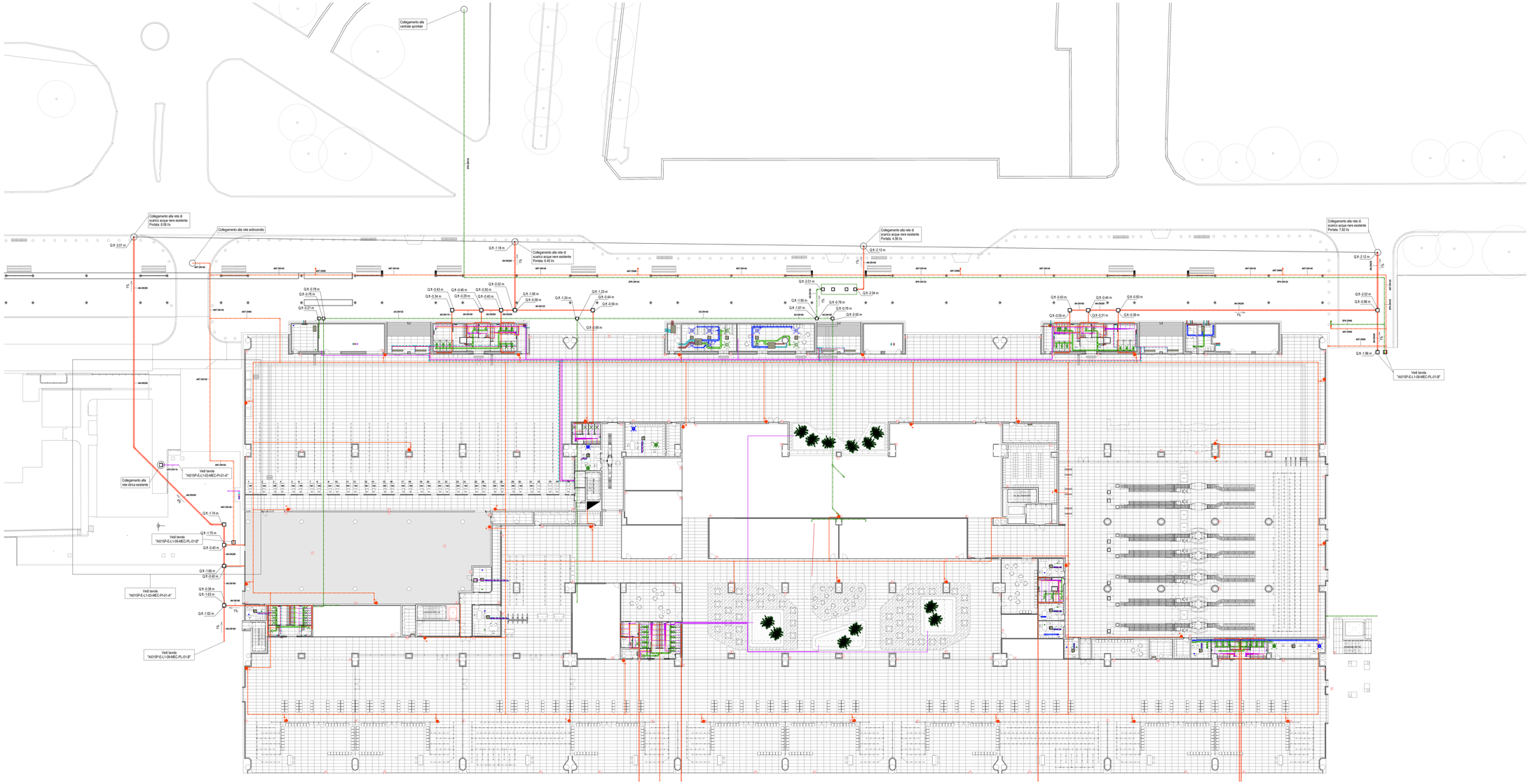

LEGENDA TUBAZIONI

AN	COLONNA DI SCARICO ACQUE NERE
VN	COLONNA DI VENTILAZIONE
AN	TUBAZIONE DI SCARICO ACQUE NERE, PENDENZA MINIMA 1%
AO	TUBAZIONE DI SCARICO ACQUE OLEOSE, PENDENZA MINIMA 1%
VN	VENTILAZIONE / ESALAZIONE SCARICHI

Ente Nazionale per l'Aviazione Civile

AEROPORTO CIVILE DI LAMEZIA TERME (CZ)

LOTTO L1 - Sviluppo aerostazione passeggeri
CUP: H84G22000030009
LOTTO L2 - Interventi per la security e la digitalizzazione
CUP: H86G22000390002
LOTTO L6 - Potenziamento delle reti di sottoservizi e impianti tecnologici
CUP: H84G22000060009

PROGETTO DEFINITIVO

LOTTO L1

IMPIANTI TERMOMECCANICI - STATO DI PROGETTO
Sistemazioni Esterne Landside - Reti esterne

GRUPPO DI PROGETTAZIONE
Raggruppamento Temporaneo di Professionisti

AERTEC
Direttore tecnico: ing. Aeronautico Carlos Berenguer López
Responsabile sistemi di trasporto: ing. Pedro Tarca Calderón

PROGINTEGRA
Direttore Tecnico e Responsabile integrazione prestazioni specialistiche: ing. Filippo Busolo
Geologia: dott. Emanuele Freiza
Progettazione strutturale: ing. Alessandro Cacciatori
Project Manager: ing. Emanuela Perina
CSP: arch. Elisabetta Fusco

VALLE 3.0
Direttore tecnico: arch. Emanuela Valle
Progettazione architettonica: arch. Maria Candida Valle
arch. Leonardo Giovannizzi

STUDIO ASSOCIATO ING. ANTONIO PARLETTI
Direttore Tecnico: ing. Giambattista Parletti
Progettazione Specialistica impianti: ing. Marco Bergami
p.i. Daniele Tugni
ing. Enrico Facchinetti

incide
Direttore tecnico e progettazione strutturale: ing. Gianluca Valbonesi
Coordinatore progettazione strutture: ing. Matteo Pagnozzi

CODICE ELABORATO								REVISIONE			
Fase	Lotto	Ambito	Disciplina	Tipo	Numero	Rev	Scala	Id.	Data	Descrizione	
E	L1	G8	MEC	PL	01	B	1:200	A	19/05/23	EMISSIONE	
								B	04/03/24	RECEPIMENTO INDICAZIONI ENTE DI VERIFICA	

NOME FILE: A015P-E-L1-08-MEC-PL-01-B.dwg

REDAZIONE: A. Rodari — ETS

Visto del Committente: **Società Aeroportuale Calabrese S.p.A.**

INTERVENTO FACENTE PARTE DEL	IL RESPONSABILE DEL PROCEDIMENTO:	IL POST HOLDER DI AREA:
Contratto Istituzionale di Sviluppo "CIS VOLANO"	ing. Ferdinando Saracco	OPERATIONAL SERVICES MANAGER: Emilio Perrilla OPERATIONAL EXPERIENCE MANAGER: Sabrina Milato PM PROGETTAZIONE: Ferdinando Saracco

Approvazione **ENAC:**